



VĚSTNÍK

Praha 29. listopadu 2017

Ročník X., Číslo 11

VÝSTAVA

Jihočeské muzeum v Českých Budějovicích mělo zajímavý nápad. Uspořádalo výstavu s tématem 1. světové války pod názvem „První světová válka - léta zkázy a bolesti“. Před třemi roky byla zahájena celá řada výstav ve 100. výročí vypuknutí a běžný návštěvník by se tak mohl divit, proč takové téma dnes. Výstava je však nadčasová a hodlá připomenout příští rok, tedy výročí ukončení 1. světové války a vznik Československa. Snad právě proto bylo zahájení výstavy načasováno na 11. listopadu 2017, 11 hod. tedy okamžik, kterým si celý civilizovaný svět připomíná uzavřené příměří, podepsané v železničním vagonu ve stanici Rethondes u Compiègne v roce 1918 mezi Francií a Německem. Příměří ukončilo na západní frontě téměř pětileté válečné útrapy, které nakonec dovedly svět k mírové konferenci v Paříži a Versailleské smlouvě. Na paměť této události se v tento den, tedy 11. listopadu, slaví den válečných veteránů jehož symbolem je květ vlčího máku.

Mýlil by se ten, kdo by výstavu považoval za čistě armádní a vojenskou. Právě naopak. Výstava totiž mapuje nejen život lidí na frontě, ale také a snad především v týlu, kdy rodiny vojáků, ženy a děti, byly nuceny strádat v důsledku přídelového válečného hospodářství, které se den ode dne hroutilo a nebylo možné získat ani ty nejzákladnější životní potřeby. Výstava tak připomíná důsledky prvního z globálních válečných konfliktů 20. století, během kterého zahynulo nejen deset milionů vojáků, ale téměř devět milionů civilistů, nemluvě o miliónech zraněných, zničených městech a všeobecné zkázy.

Přirozeně, že vzhledem k povaze regionálního muzea se výstava soustředí na jihočeský kraj, ale její význam je vlastně celostátní a vlastně celoevropský.

Na výstavě se podílely dvě desítky soukromých sběratelů a přes třicet muzeí a galerií z celé České republiky včetně našeho muzea, které svými exponáty vhodně doplnilo celý koncept výstavy. Té je věnováno celé patro muzea a je rozčleněna do tématických okruhů o začátku války, dále na téma českobudějovické pluky; vojáci na frontách války, zákopová válka, zranění, lazarety a invalidé. Okruh týlu a jeho problémů představuje zhroutění zásobování, hlad, „nouzové“ kuchařské recepty, odvádění nových ročníků na frontu a život ve městech. Najdete zde také téma zahraničního odboje v čele s Masarykem, příběh legií, ale rovněž národní, dělnické a socialistické hnutí na pozadí války. Nechybí ani odraz války v umění, literatuře, filmu a propagandě a přirozeně zmiňuje i téma následnických států a dalších důsledků války.

Ke dni zahájení výstavy byla současně otevřena i druhá expozice s názvem Vzpomínky na sočskou frontu. Na té bojovalo v poměrném zastoupení nejvíce Jihočečů a snad právě proto byla tato neméně zajímavá expozice otevřena ve stejný den. Význam této výstavy podtrhla i účast slovinského velvyslance v Praze Leona Marca. Výstava byla zahájena i za účasti hejtmanky Jihočeského kraje Iwany Stránské a dalších významných hostů.

Vernisáž výstavy byla zahájena za zvuku hudby a zpěvu několika dobových písní, které rovněž vyplnily pauzy mezi jednotlivými projevy ředitele muzea a pozvaných hostů. Po zahájení výstavy byly pořádány pro dílčí skupinky lidí komentované prohlídky celé výstavy. Před muzeem se v nefalšované polní kuchyni vařil guláš nebo speciální slovinská polévka Jota. Kromě ukázek vojenského ležení a dobových uniforem, které uspořádali armádní nadšenci se zde bylo možné také vyfotografovat v ateliéru Seidel.

Výstava o sočské frontě se koná do 31. ledna 2018, hlavní výstava o 1. světové válce se koná celý rok a končit bude opět přesně 11. listopadu 2018, tedy ke 100. výročí uzavření příměří. Máte tedy dostatek času se na obě výstavy přijet do Českých Budějovic podívat a tuto výstavu Vám vřele doporučujeme.



Slavnostní zahájení za účasti mnoha významných hostů



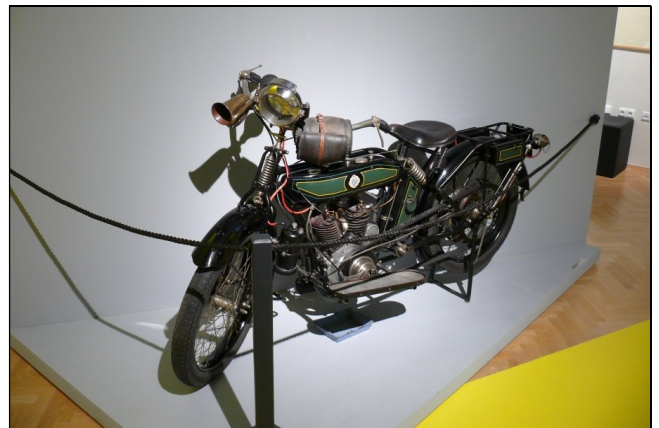
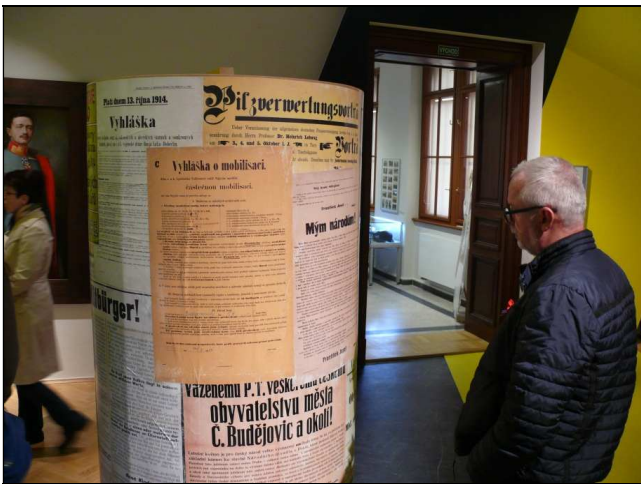
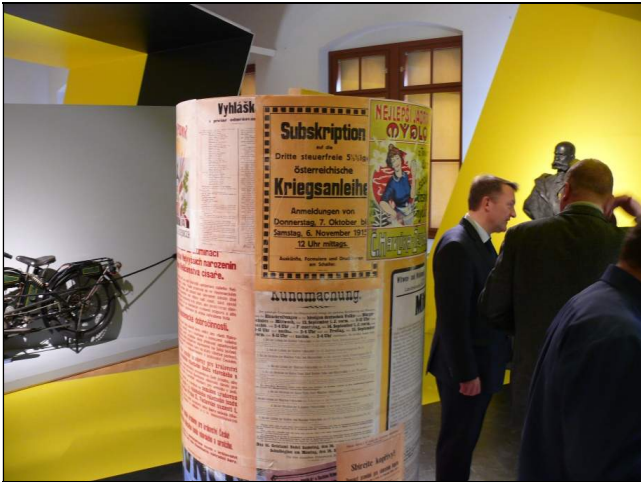



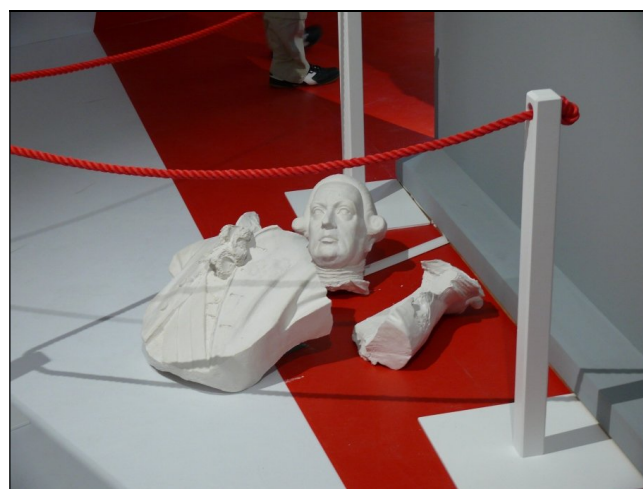
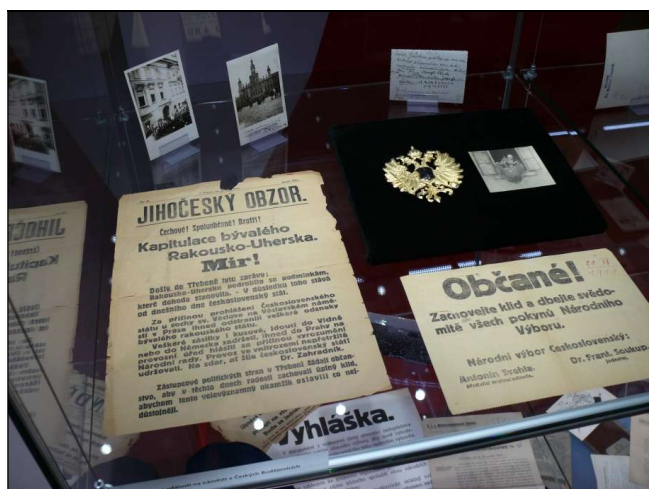
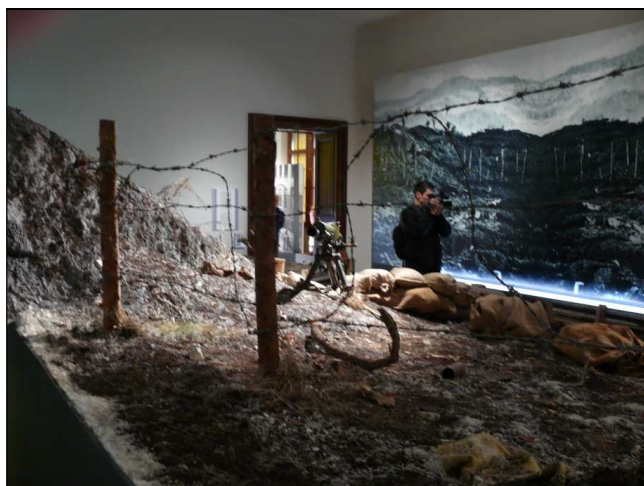
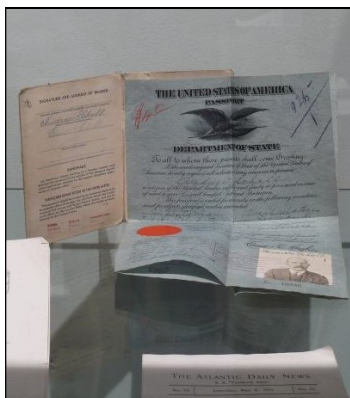

www.das-mcp.cz/muzeum/
muzeum@das-mcp.cz

Svoji podporu můžete projevit také jakýmkoliv příspěvkem
na nadační konto 369 000 369 / 2010

Muzeum cenných papírů, nadační fond spravuje rozsáhlé sbírky exponátů, které Vám nabízí v reprodukcích pro reklamní nebo reprezentační účely. Podpořte muzeum i Vy a poskytněte akcie a jiné dobové dokumenty, existujících či zaniklých firem, které uchováme pro příští generace v našem muzeu.



Muzeum cenných papírů, nadační fond, Pod Vilami 1038/13, 140 00 Praha 4 - Nusle, IČ 28 42 98 93, fond zapsán v nadačním rejstříku MS v Praze N 697. Věstník je vydáván měsíčně jako zpravodaj o činnosti fondu a jeho sbírkách. Je šířen prostřednictvím webových stránek muzea za pomoci DAS MEDIA, a.s. Nevyžádané rukopisy se nevracejí. **Šíření všech reprodukcí i textů bez dalšího souhlasu MCP je zakázáno a podléhá autorskému a reprodukčnímu právu.**